

CORFO

UNIDAD DE ASESORÍA
PRESUPUESTARIA

27 MAR 2017

SENADO

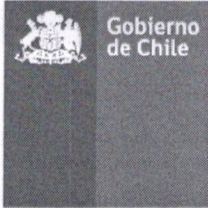

CAT/KAA/EVY
N° 71
21.03.2017

GERENCIA ADMINISTRACION Y FINANZAS
Subgerencia de Finanzas

CON ANEXOS

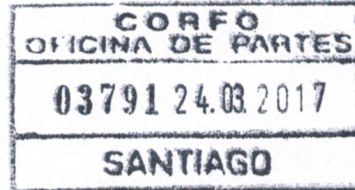

ORD. :

ANT.: Ley N° 20.981, Presupuesto Año 2017.

MAT.: Programa 07.06.01
Corporación de Fomento de la Producción
Glosa 11.

**A : PDTE.COMISION ESPECIAL MIXTA DE PRESUPUESTOS
DEL SENADO (COMISION MIXTA)**

**DE : VICEPRESIDENTE EJECUTIVO
CORPORACION DE FOMENTO DE LA PRODUCCION**

La ley de Presupuestos N° 20.981, que aprueba el Presupuesto del Sector Público para el año 2017, considera en el Programa 07.06.01 Corporación de Fomento de la Producción, el ítem 24.01.108 "Subsidios Garantías Recíprocas" el cual tiene asociada la Glosa 11.

Esta Glosa establece, que al 31 de Marzo 2017, CORFO deberá informar a la Comisión Especial Mixta de Presupuestos, acerca de la forma que se ejecutó este programa el año 2016, indicando detalladamente la utilización de los recursos, sus fines, montos transferidos, entidades receptoras y número e identificación de los beneficiados y los montos recibidos en cada caso. Además, durante el año 2017 enviará semestralmente a la antedicha Comisión, dentro de los treinta días siguientes al término del semestre respectivo, un informe con la misma información indicada precedentemente correspondiente al período informado, además dispone que CORFO deberá mantener en su sitio web el listado actualizado de personas beneficiadas, señalando el monto del subsidio asignado a cada una de ellas. Asimismo informará respecto de los requisitos y condiciones para el acceso al subsidio.

En cumplimiento a lo establecido en la glosa en comento, se adjunta información correspondiente al año 2016 sobre ejecución de este programa.

Además, respecto a la publicación establecida, se comunica que la información se encuentra en la página web institucional en el link:

<http://www.corfo.cl/sobre-corfo/que-es-corfo/informes-financieros>

Saluda atentamente a Ud.

EDUARDO BITRAN COLODRO
Vicepresidente Ejecutivo

- DISTRIBUCIÓN
- Vicepresidencia
 - Gerencia Corporativa
 - Gerencia de Administración y Finanzas
 - Subgerencia de Finanzas
 - Sr. Claudio Martínez V. – Dirección de Presupuestos – Ministerio de Hacienda
 - Sra. Lissy Corrales Revilla – Ministerio de Economía, Fomento y Turismo



Gobierno
de Chile

Informe de Ejecución

Subsidios a la Movilidad de Garantías de
Pymes desde Instituciones Financieras a IGR

Gerencia de Inversión y Financiamiento
Corporación de Fomento de la Producción - CORFO

Cifras al 31 de diciembre 2016



A handwritten signature in blue ink, consisting of several loops and a long horizontal stroke.

Tabla de Contenidos

I.	Antecedentes.....	1
II.	Desembolsos y Operaciones.....	2
III.	Montos Subsidios Otorgados.....	8
IV.	Valor Garantías Movilizadas.....	9
V.	Instituciones Financieras que alzaron Garantías.....	10
VI.	Alcance geográfico del Subsidio.....	11
VII.	Resumen Subsidios otorgados y Montos de Garantías Movilizadas por año.....	12

Tabla de Gráficos

Gráfico 1: Monto Subsidio (UF) por Institución de Garantía Recíproca.....	8
Gráfico 2: Distribución Porcentual Monto Subsidio (UF) por Institución de Garantía Recíproca.....	8
Gráfico 3: Valor Garantías Movilizadas por Institución de Garantía Recíproca.....	9
Gráfico 4: Distribución porcentual de Garantías Movilizadas por Institución de Garantía Recíproca.....	9
Gráfico 5: Montos de garantías (MUF) alzados por Instituciones Financieras.....	10
Gráfico 6: Distribución porcentual de montos de garantías alzadas por Institución Financiera.....	10
Gráfico 7: Distribución de montos de garantías alzadas por región.....	11
Gráfico 8: Monto Subsidio (UF) por Período e Institución de Garantía Recíproca.....	12
Gráfico 9: Monto Garantías Movilizadas (MUF) por Período e Institución de Garantía Recíproca.....	12

I. Antecedentes

El Programa denominado “*Subsidio a la Movilidad de Garantías de Pymes desde Instituciones Financieras a Instituciones de Garantía Recíproca*”, aprobado por Acuerdo de Consejo N° 2.457 de 2007, puesto en ejecución por Resolución (E) N° 1.685 de 2007, tiene como objetivo la utilización de un subsidio para el financiamiento parcial de los gastos generados por la movilización de las garantías de empresas privadas elegibles, desde Bancos e Instituciones Financieras a Instituciones de Garantía Recíproca sometidas a la fiscalización de la SBIF.

Este programa cumple un rol complementario frente a los programas de Financiamiento a Fondos de Garantía de Instituciones de Garantía Recíproca (IGR) que ha desarrollado CORFO, puesto que se diseñó con el fin de otorgar una mayor movilidad y divisibilidad a las garantías de las empresas de menor tamaño, y con ello aumentar la competitividad en el mercado crediticio.

En el presente informe, se presenta el desarrollo y resultados de éste programa, desde el inicio de su operatividad el año 2010, detallando el nivel de intermediarios acogidos, el número de operaciones, beneficiarios, montos otorgados, garantías movilizadas, alcance geográfico e instituciones financieras objeto de movilidad entre otros antecedentes.

II. Desembolsos y Operaciones

El programa denominado "Subsidio a la Movilidad de Garantías de Pymes desde Instituciones Financieras a Instituciones de Garantía Recíproca", ha cursado 108 operaciones al 31 de diciembre de 2016, lo que significó desembolsos por UF 1.057,41 y movilización de garantías por UF 1.780.812,30. A continuación se muestra el detalle de las operaciones:

N°	Fecha resolución	IGR	Beneficiario	Rut	Región	Valor Garantía Movilizada	Institución Financiera Origen	Subsidio UF
1	18/08/2010	Aval Chile	Almadena, Almacenes de Depósitos Nacionales S.A.	93945000-9	RM	40.957	Banco Estado	10
2	18/08/2010	Aval Chile	Industrias Wilson Ltda.	88707200-0	RM	10.534	Banco de Chile	10
3	18/08/2010	Aval Chile	Valle Central S.A	96648720-8	RM	53.537	Banco Security	10
4	27/09/2010	Aval Chile	Automotora Muggli Ltda.	76.025.118-6	RM	9.388	Banco Corpbanca	10
5	27/09/2010	Aval Chile	BHA Impresores S.A.	84.683.400-1	RM	7.014	Banco Corpbanca	10
6	27/09/2010	Aval Chile	Sur Metal Y Cia. Ltda.	83.111.400-2	RM	21.056	Banco de Credito e Inversiones	10
7	27/09/2010	Aval Chile	Rio Frio S.A.	76.338.650-3	VI	14.766	Banco Security	10
8	27/09/2010	Aval Chile	Colegio La Mision de Calera de Tango S.A.	96.923.400-9	RM	132.489	Banco Corpbanca	10
9	27/09/2010	Aval Chile	Pacific Feeder Service S.A.	96.850.230-1	RM	12.527	Banco Internacional	10
10	27/09/2010	Aval Chile	Transportes Chome Ltda.	78.023.530-6	VIII	16.821	Banco de Chile	10
11	27/09/2010	Aval Chile	Transportes Cargo Mar Ltda.	79.700.560-6	RM	8.350	Banco de Chile	10
12	27/09/2010	Aval Chile	Inmobiliaria Totorika Ltda..	76.061.933-7	RM	30.782	Banco Corpbanca	10
13	27/10/2010	Aval Chile	Bruno Angel Rene Keller Riveros	3.161.897-5	RM	29.152	Banco Scotiabank	10
14	27/10/2010	Aval Chile	Comercial Dicu Ltda	79.877.910-9	RM	9.136	Banco Internacional	10
15	27/10/2010	Aval Chile	Comercial e Industrial Polimet Ltda.	77.019.370-2	RM	5.353	Banco Internacional	10
16	27/10/2010	Aval Chile	Distribuidora DISAG S.A.	99.572.590-8	RM	5.829	Banco Itaú	10
17	27/10/2010	Aval Chile	Evima S.A.	96.763.700-9	RM	8.437	Banco de Chile	10

N°	Fecha resolución	IGR	Beneficiario	Rut	Región	Valor Garantía Movilizada	Institución Financiera Origen	Subsidio UF
18	27/10/2010	Aval Chile	Kri y Meyer Ltda.	78.887.120-1	RM	31.729	Banco Internacional	10
19	27/10/2010	Aval Chile	Scheib y Cia. Ltda.	79.989.860-8	RM	17.406	Banco Internacional	10
20	27/10/2010	Aval Chile	Serralada y Mauri	78.725.640-6	RM	70.396	Banco Scotiabank	10
21	27/10/2010	Aval Chile	TRANSAUTO S.A.	96.615.460-8	RM	21.914	Banco Santander	10
22	27/10/2010	Aval Chile	Transportes y Servicios Alicahue	96.833.170-1	RM	6.719	Banco Scotiabank	10
23	25/11/2010	Aval Chile	Servicios Industriales Hnos. Martínez Pezo y Cía. Ltda.	79.795.130-7	VIII	17.073	BBVA	10
24	25/11/2010	Aval Chile	Aluminios ALUMSA LTDA	79.938.940-1	II	4.001	Banco Itaú	10
25	25/11/2010	Aval Chile	Ricardo Vargas y Cía. Ltda.	78.367.070-4	RM	4.040	Banco Santander	10
26	25/11/2010	Aval Chile	Correa y Correa Consultores Ltda.	78.897.060-9	RM	4.506	Banco Corpbanca	10
27	25/11/2010	Aval Chile	Del Río Lihn y Cía Ltda.	84.356.400-3	RM	17.426	Banco Corpbanca	10
28	25/11/2010	Aval Chile	FAE-LUMISISTEMAS Ltda.	76.540.720-6	RM	1.846	Banco Santander	10
29	10/02/2011	Aval Chile	Constructora e Inmobiliaria G L G Limitada.	77.948.580-3	RM	7.739	Banco de Credito e Inversiones	10
30	10/02/2011	Aval Chile	Repuestos Automitrices Valpar Ltda.	77.460.910-5	RM	7.575	Banco de Credito e Inversiones	10
31	10/02/2011	Aval Chile	Ingeniería en Transporte G & G Ltda.	76.546.930-9	RM	7.212	Banco Estado	10
32	10/02/2011	Aval Chile	Servicio Nacional de Asesoría Legal Ltda	79.600.740-0	RM	8.764	Banco Estado	10
33	10/02/2011	Aval Chile	Julio Ricardo Baez Allendes	6.449.528-3	RM	17.806	Banco de Chile	10
34	27/04/2011	Aval Chile	Protección y Blindaje Austral Armour Engineering S.A	76.060.720-7	RM	5.188	Banco de Chile	10
35	27/04/2011	Aval Chile	AKL Ingeniería y Geomecánica Ltda.	78.199.360-3	RM	9.502	Banco Itaú	10
36	27/04/2011	Aval Chile	Soc. Agrícola y Forestal Proplantas Ltda.	78.904.460-0	VIII	19.291	Banco de Chile	10
37	27/04/2011	Aval Chile	Inmobiliaria Proyección S.A	96.602.110-1	RM	5.504	Banco Estado	10
38	27/04/2011	Aval Chile	Inmobiliaria e Inversiones Inaval S.A	76.122.842-0	RM	23.648	Banco de Credito e Inversiones	10

N°	Fecha resolución	IGR	Beneficiario	Rut	Región	Valor Garantía Movilizada	Institución Financiera Origen	Subsidio UF
39	26/07/2011	Aval Chile	Comercial e Industrial Modultec Ltda	76.117.231-K	RM	6.700	Banco Security	10
40	26/07/2011	Aval Chile	Servicio de Operación Y Logística Sol Ltda.	77.588.960-8	RM	3.246	Banco BICE	10
41	26/07/2011	Aval Chile	Fexpa Industrial S.A	79.999.070-9	RM	10.390	Banco Santander	10
42	11/11/2011	Aval Chile	Villegas Hermanos Ltda	76031431-5	V	7.302	Banco Santander	9,5
43	11/11/2011	Aval Chile	Sociedad Comercial Metales A. E. G. Ltda	76043938-K	RM	885	Banco Estado	10
44	11/11/2011	Aval Chile	Inmobiliaria 3 T Ltda.	76123046-8	RM	27728.2	Banco de Chile	10
45	11/11/2011	Aval Chile	Ind Maderera Entre Rios Ltda.	96578420-9	VII	17.853	Banco Internacional	10
46	11/11/2011	Aval Chile	Airlife Chile S.A.	96695940-1	RM	7404.8	Banco BICE	10
47	11/11/2011	Aval Chile	Agricola La Trafa S.A	96811040-3	RM	875.25	Banco BICE	10
48	11/11/2011	Aval Chile	Ingeniería, Proyectos y Construcciones Corsa S.A.	96967520-K	V	3.793	Banco Itaú	10
49	13/03/2012	Aval Chile	Ing. Y Construcción Leonardo Paradisi EIRL	76.059.737-6	RM	9.715	Banco de Chile	10
50	13/03/2012	Aval Chile	SERGIO CARRASCO CARRASCO	7953491-9	IV	1.577	Banco Santander	10
51	13/03/2012	Aval Chile	BERNARDO ROJAS ORDENES	9021513-2	IV	6.411	Banco Santander	10
52	13/03/2012	Aval Chile	ARRIENDOS RYS LIMITADA	76048614-0	RM	8.171	Banco Scotiabank	10
53	12/01/2011	Más Aval	Cuadrado Kaiser Osvaldo Julio	6.285.763-3	I	57.960	Banco Itaú	10
54	16/03/2011	Más Aval	Forestal San Pedro Limitada	77.010.900-0	VIII	3.969	Banco Corpbanca	10
55	16/03/2011	Más Aval	Forestal San Pedro Limitada	77.010.900-1	VIII	1.589	Banco Corpbanca	10
56	27/04/2011	Más Aval	Jorge Julián Bachmann Muñoz	7.028.999-7	VIII	5.811	Banco Corpbanca	10
57	30/08/2011	Más Aval	Industria Procesadora de aceites y grasas S.A	76.080.655-2	VIII	25.115	Banco Scotiabank	6,72
58	30/08/2011	Más Aval	Servicios integrales de mantenimiento y Lubricación S.A	96.958.770-K	RM	4.488	BBVA	7,79
59	30/08/2011	Más Aval	José Modesto Saavedra Cuevas	7.261.057-1	VIII	3.953	BBVA	10

N°	Fecha resolución	IGR	Beneficiario	Rut	Región	Valor Garantía Movilizada	Institución Financiera Origen	Subsidio UF
60	20/09/2011	Más Aval	Sociedad Educacional Mónica Gallardo y Compañía Limitada	76.345.310-3	VIII	21.536	Banco Scotiabank	10
61	11/11/2011	Más Aval	Agrícola Licura Ltda.	76.077,553-3	VIII	26.610	Banco de Chile	10
62	13/03/2012	Más Aval	Ingeniería Montaje y Gerenciamiento S.A	76.149.760-k	RM	13.044	Banco Corpbanca	10
63	13/03/2012	Más Aval	Inmobiliaria Telectronic S.A	76.359.920-5	RM	10.054	Banco de Chile	10
64	13/03/2012	Más Aval	Distribuidora Kamadi Limitada	77.886.620-K	VIII	8.006	Banco de Chile	10
65	26/03/2012	Más Aval	Compañía Andina de Jamón Serrano	99.522.890-4	VI	26.295	Banco de Chile	10
66	13/04/2012	Más Aval	Inversiones Orion S.A	76.042.632-6	I	30.768	Banco de Chile	6
67	18/07/2012	Más Aval	Soc. de Servicios y Ventas Industriales Limitada	76.056.802-3	III	1.013	Cooperativa de Ahorro y Crédito El Detallista Limitada	9,7
68	06/08/2012	Más Aval	M&Mservicios y Construcción Ltda	76.276.600-7	VIII	43.048	Banco Itaú	10
69	06/08/2012	Más Aval	Victor Manoli Nazal y Compañía Ltda	76.228.150-3	IX	6.825	Banco Santander	8,25
70	07/12/2012	Más Aval	Pilotes y Entibamientos Limitada	77.395.220-5	V	4.282	Banco Internacional	10
71	10/12/2012	Aval Chile	Fox Sanidad Ambiental y Cia Limitada	76079586-0	VI	25.991	Banco de Chile	10
72	10/12/2012	Aval Chile	Asesorías Consumer Meter Limitada	76012697-7	RM	4.623	Banco Santander	10
73	10/12/2012	Aval Chile	Ingeniería, Construcciones y Servicios Bioaire Limitada	77896170-9	VIII	3.997	BBVA	10
74	10/12/2012	Aval Chile	Manuel Jesus Araya	3817143-7	IV	20.225	Banco BCI	10
75	30/01/2013	Más Aval	Forestal Santa Inés Limitada	78.595.760-1	VIII	12.868	Banco BCI	5,34
76	30/01/2013	Más Aval	Sociedad Forestal Agrícola Transportes y Servicios Trinidad Limitada	77.918.000-K	VIII	26.211	Banco Santander	10
77	08/02/2013	Más Aval	Sociedad Transporte Marítimo Argel Ltda.	76.141.685-5	X	19.975	Banco Scotiabank	10
78	10/05/2013	Más Aval	Sociedad Comercial José Ramírez Ltda.	65.275.410-4	VII	21,233,9	Banco Corpbanca	10
79	28/08/2013	Más Aval	Jocelyn Andrea Flores Carrasco Agrícola y Comercial EIRL	76.469.370-1	IX	11.904	Banco Chile	10

N°	Fecha resolución	IGR	Beneficiario	Rut	Región	Valor Garantía Movilizada	Institución Financiera Origen	Subsidio UF
80	28/08/2013	Más Aval	Sociedad Industrial y Comercial de Lácteos y Energía S.A.	96.994.510-K	VIII	100.290	Banco Security	10
81	03/12/2014	AvalChile	Agrícola y Avicol Schuhmacher Ltda.	78.184.210-0	RM	10.064	Banco Chile	10
82	03/12/2014	AvalChile	Constructora Jurasar Ltda.	78.499.720-0	X	9.677	Banco Estado	10
83	03/12/2014	AvalChile	Inmobiliaria Vistamar SpA	76.215.294-2	RM	22.714	Banco BICE	10
84	03/12/2014	AvalChile	Inversiones Los Perales S.A.	76.317.340-2	RM	37.430	Banco Chile	10
85	03/12/2014	AvalChile	Inversiones y Comercializadora Invercom Ltda.	76.211.050-4	RM	3.806	Scotiabank / Banco Chile	10
86	03/12/2014	Más Aval	Wood Quality S.A.	99.580.970-2	VIII	30.570	Banco Santander Chile	9,89
87	03/12/2014	Más Aval	Proveduria de Barcos Ltda.	89.093.600-8	VIII	25.325	Banco Santander Chile	10
88	03/12/2014	MásAval	José Marcelo Leiva Órdenes Comercial e Industrial Leicos E.I.R.L.	76.001.926-7	II	6.277	Banco BCI	10
89	03/12/2014	Más Aval	O Y C Osmosis y Cogeneración Servicios Limitada	96.919.390-6	RM	7.874	Banco Santander	10
90	26/02/2015	Más Aval	Comercial Greentek Ltda	77.217.330-K	RM	3.870	Banco de Chile	10
91	26/02/2015	Más Aval	Fundación Cardiovascular Dr. Jorge Kaplán Meyer	77.346.600-8	V	16.502	Banco de Chile	10
92	26/02/2015	Más Aval	Luis Alberto Ibarra Muñoz	6.625.128-4	VII	3.116	BCI	10
93	26/02/2015	Más Aval	Reveco y Compañía Limitada	82.398.800-1	RM	23.118	Banco de Chile	10
94	26/02/2015	Más Aval	Alejandro Ignacio Araya Villagra	16.351.469-9	II	3.302	Banco de Chile	9,65
95	26/02/2015	Más Aval	Orlando Francisco Canales Álvarez	4.099.750-4	RM	15.671	BBVA	10
96	13/04/2015	Más Aval	Comercializadora San Luis Ltda.	76.070.442-3	VIII	19.424	Banco Estado	10
97	13/04/2015	Más Aval	Servicios Integrales Clinhos S.A.	76.744.090-1	RM	3.290	Banco de Chile	10
98	31/07/2015	Más Aval	Carlos Ernesto Gómez Fernández	13.006.571-6	XV	6.887	Banco Itaú	5,07
99	02/09/2015	Más Aval	EPC MASPROYECTOS SpA	76.188.386-0	RM	34.722	Banco de Chile	10

N°	Fecha resolución	IGR	Beneficiario	Rut	Región	Valor Garantía Movilizada	Institución Financiera Origen	Subsidio UF
100	02/09/2015	Más Aval	Comercial Ferromar Ltda.	77.883.370-0	RM	16.981	Scotiabank	10
101	20/11/2015	Más Aval	Baños Sauna Gimnasio y Centro de Estética Pedro Hernán Nuñez Moreno E.I.R.L.	76.324.188-2	VIII	805	Coop. De Ahorro y Crédito Oriente Ltda.	9,5
102	25/11/2015	Más Aval	Sociedad Comercial Eros Ltda.	78.189.030-8	IV	7.328	Banco Corpbanca	10
103	02/06/2016	Más Aval	Zac Inversiones SpA	76.175.383-5	IV	4.919	Tanner Servicios Financieros	10
104	02/06/2016	Más Aval	Zac Inversiones SpA	76.175.383-5	IV	28.786	Banco Security	10
105	02/06/2016	Más Aval	Patagonia Gestión SpA	76.115.482-6	XIII	17.858	Banco BICE	10
106	22/08/2016	Más Aval	Bartibas y Martin SpA	76.022.547-9	XIII	9.964	Banco de Chile	10
107	09/12/2016	Más Aval	Sociedad de Turismo Cascada de Las Animas	77.065.230-8	RM	27.684	Banco BCI	10
108	09/12/2016	Más Aval	Sociedad de Turismo Cascada de Las Animas	77.065.230-8	RM	27.684	Banco BCI	10

Total Subsidios

108 Operaciones

UF 1.057,41

III. Montos Subsidios Otorgados

Respecto de las Instituciones de Garantía Recíproca participantes del Programa de Subsidios, Aval Chile S.A.G.R ha recibido 61 subsidios por un monto total de UF 609,50 siendo el principal receptor, seguido por MásAval S.A.G.R., con 47 subsidios por un monto de UF 447,91.

Gráfico 1: Monto Subsidio (UF) por Institución de Garantía Recíproca



Gráfico 2: Distribución Porcentual Monto Subsidio (UF) por Institución de Garantía Recíproca.



IV. Valor Garantías Movilizadas

Respecto del valor de las garantías movilizadas por las entidades intermediarias de estos subsidios, Aval Chile S.A.G.R movilizó MUF 975,99, mientras que Más Aval S.A.G.R movilizó MUF 804,82, desde las distintas instituciones financieras.

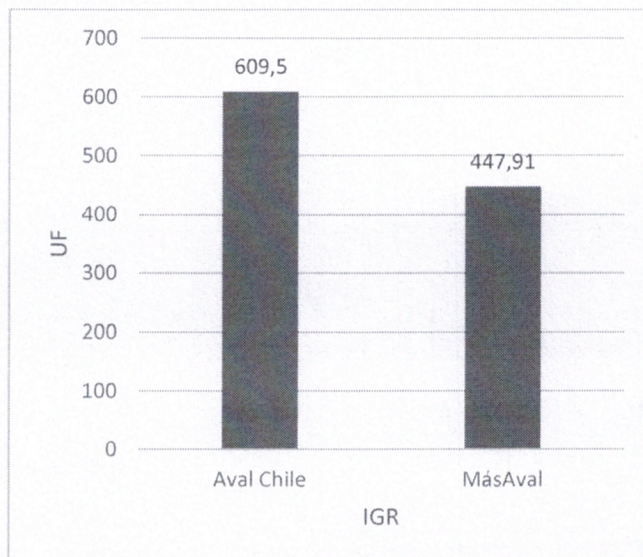
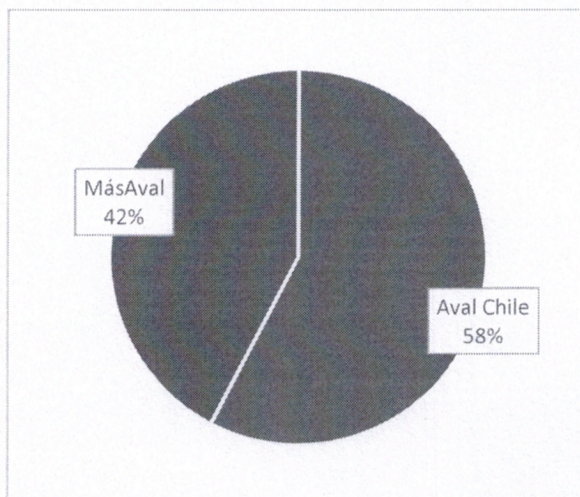
Gráfico 3: Valor Garantías Movilizadas por Institución de Garantía Recíproca.



Gráfico 4: Distribución porcentual de Garantías Movilizadas por Institución de Garantía Recíproca.



V. Instituciones Financieras que alzaron Garantías

Respecto de las Instituciones Financieras que alzaron garantías al 31 de diciembre de 2016, se destaca el Banco de Chile, que alzó garantías por un valor equivalente a MUF 405,8, Corpbanca por MUF 254,6 y Banco Security por MUF 204,1. En cuanto a número de garantías alzadas, el 23% corresponde a garantías alzadas del Banco de Chile, un 14% de Banco Corpbanca y un 11% de Banco Security.

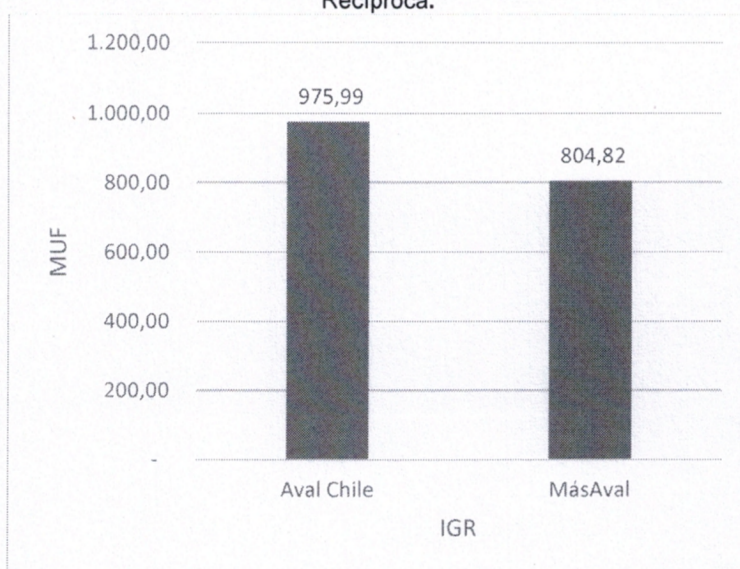
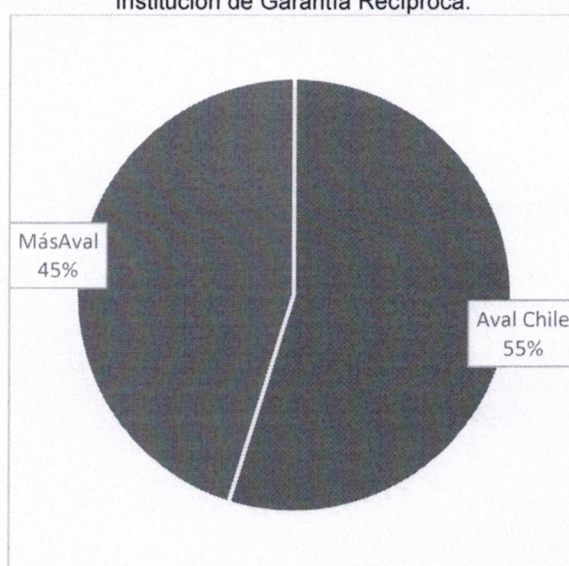
Gráfico 5: Montos de garantías (MUF) alzados por Instituciones Financieras.



Gráfico 6: Distribución porcentual de montos de garantías alzadas por Institución Financiera.



VI. Alcance geográfico del Subsidio

Se han cursado 108 operaciones bajo el programa “Subsidio a la Movilidad de Garantías de Pymes desde Instituciones Financieras a Instituciones de Garantía Recíproca”, las cuales corresponden a 106 beneficiarios a lo largo de todo el país, distribuidos principalmente en la Región Metropolitana con 58 beneficiarios y en la Región del Biobío con 20 beneficiarios.

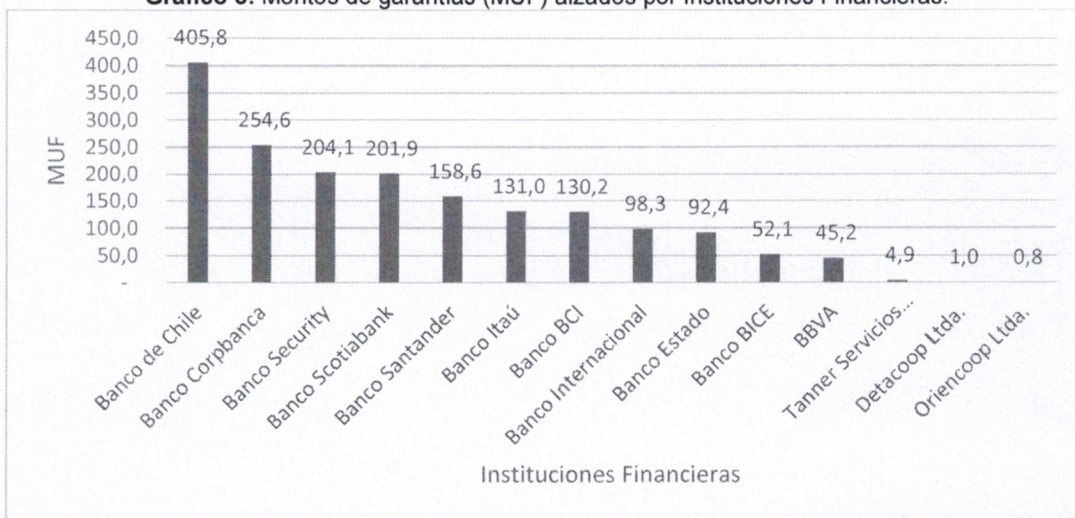
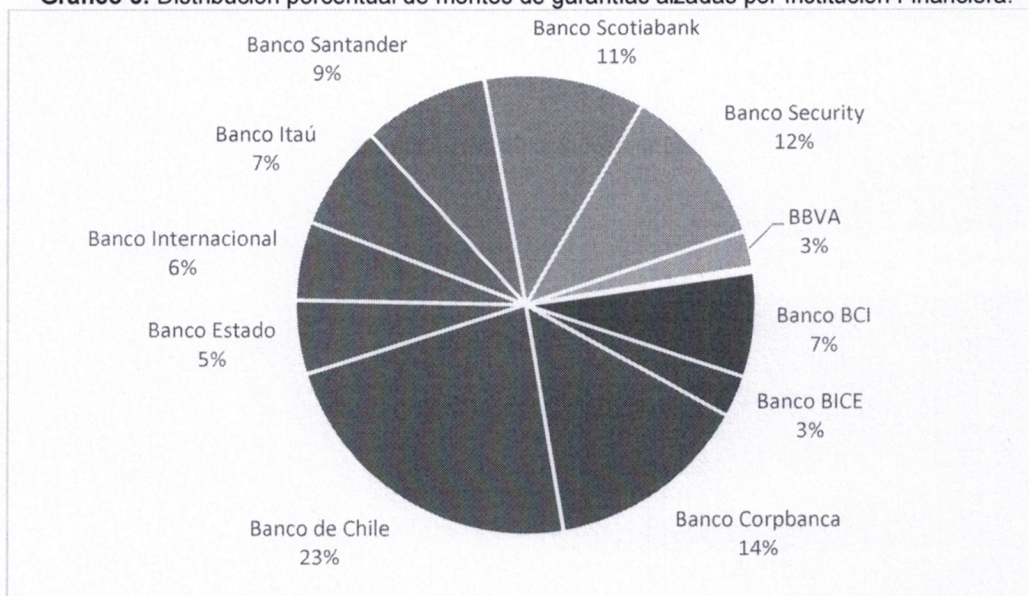
En el siguiente gráfico se muestra la distribución de montos de Garantías alzadas por Región en MUF:

Gráfico 7: Distribución de montos de garantías alzadas por región.

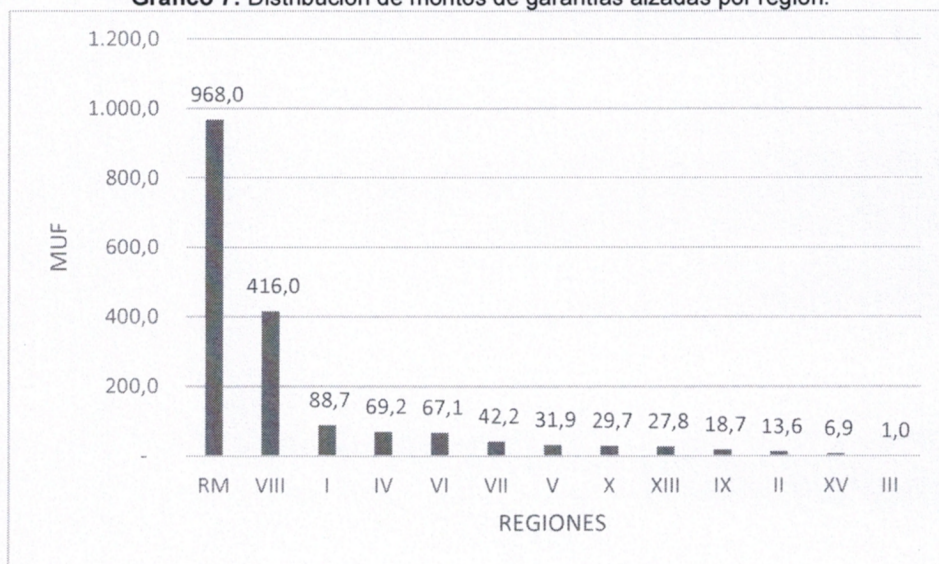

El promedio histórico de ventas de estas empresas es de UF 37.017,48 y el promedio histórico del valor de las garantías movilizadas es de UF 15.621,16.

VII. Resumen Subsidios otorgados y Montos de Garantías Movilizadas por año

A continuación es posible visualizar la distribución histórica tanto de los montos de subsidios otorgados como del valor de las garantías movilizadas por Institución de Garantía Recíproca, desde inicio de la operación de este programa hasta la fecha de elaboración del presente informe.

Gráfico 8: Monto Subsidio (UF) por Período e Institución de Garantía Recíproca

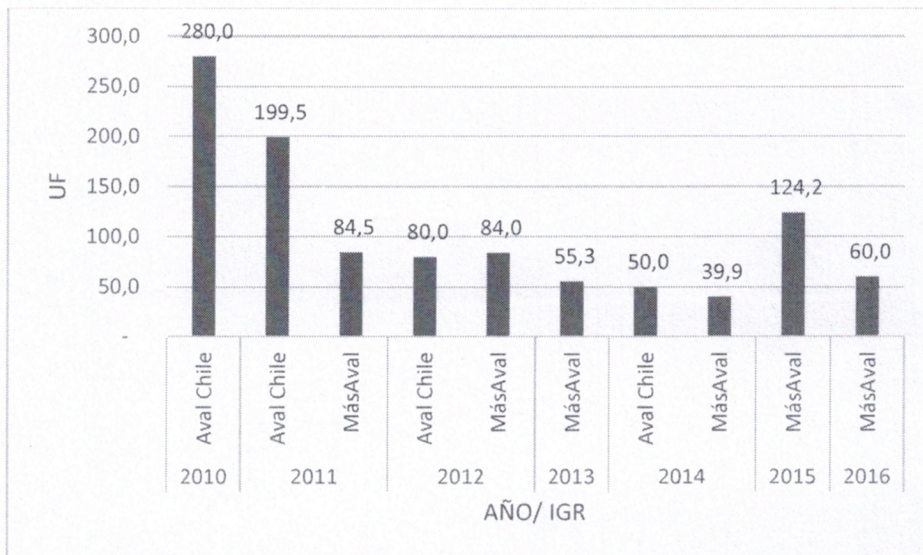

Gráfico 9: Monto Garantías Movilizadas (MUF) por Período e Institución de Garantía Recíproca

